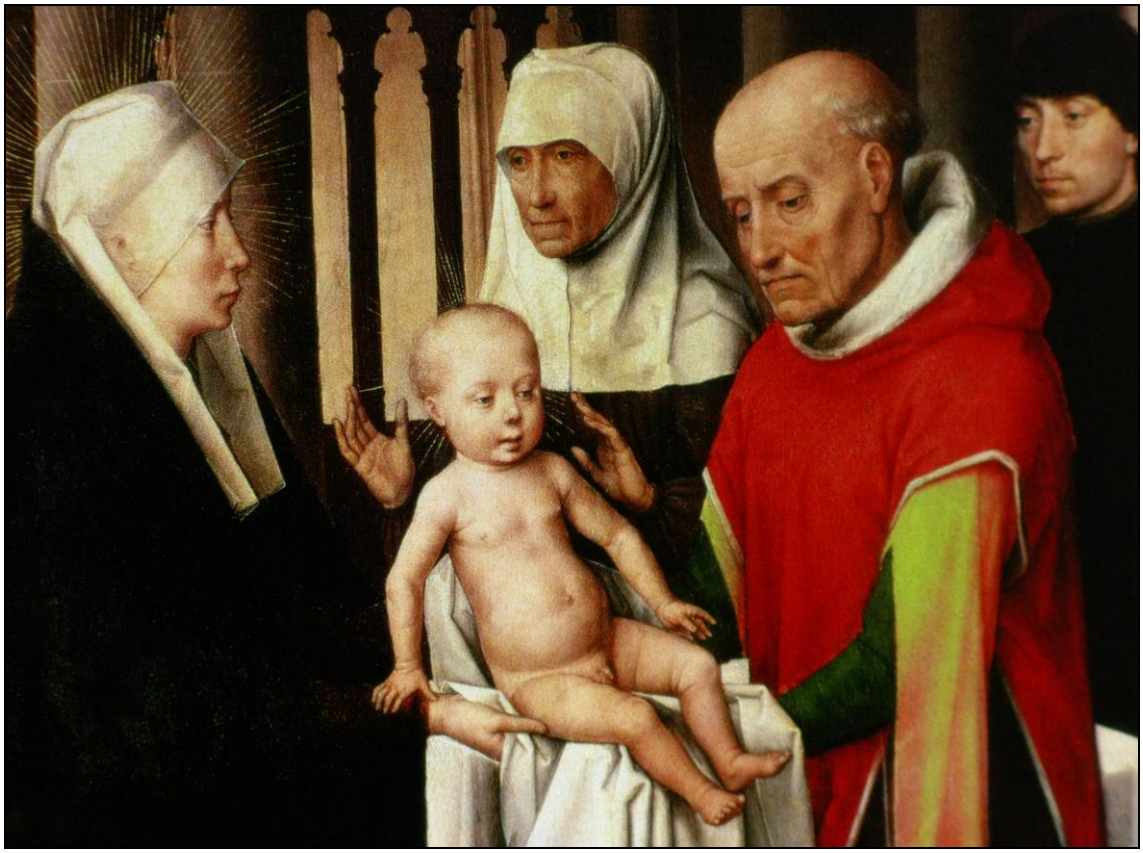

Presentación de Jesús en el Templo

Para cumplir con la ley,
Era familia devota,
Llevan a Jesús al templo,
Y una pareja de tórtolas.
Eran humildes y pobres
Para aportar grandes dones,
Mas a los ojos de Dios
Mira y ve los corazones.
Y María que es su madre,
Siente una espada en el pecho,

Pues el viejo Simeón
Ya le predice algún hecho.
Allí se encuentra en el templo
El anciano Simeón,
Poseído del Espíritu
Les bendice en el Señor.
Y canta largo y tendido
Las grandezas de este infante,
Que será para su pueblo
El lucero más radiante.

Fdo.: Jesús Carasco

Imagen: Presentación en el Templo
Memling. Museo del Prado. Madrid